MISSIONS 2021
ET CHIFFRES CLÉS

POUR RETROUVER TOUS NOS CHIFFRES
ET MISSIONS 2021, SCANNEZ CE QR CODE

Carsat Retraite & Santé au travail Aquitaine

GARANTIR CALCULER ET PAYER LES RETRAITES

L'accompagnement des assurés commence dès le premier emploi. Pour l'Assurance Retraite, la CARSAT met à jour les informations tout au long de la vie active des salariés et travailleurs indépendants.

Elle informe et conseille les futurs retraités sur leurs droits et démarches, via son réseau d'accueil, ses services en ligne et son numéro d'appel unique.

Lors du dépôt de la demande de retraite, elle vérifie et régularise les dossiers des assurés pour un traitement juste, rapide et sans rupture de ressources. Elle calcule et verse des retraites chaque mois et effectue tout au long de la vie du retraité les mises à jour nécessaires à la gestion de son dossier et au paiement de sa pension.

Pôle de référence pour les échanges avec les organismes espagnols, elle est seule compétente pour traiter les dossiers des assurés résidant au Chili, en Argentine et Uruguay.

754 709 retraités payés par la CARSAT Aquitaine (résidant en et hors Aquitaine)

6,45 milliards d'euros de prestations retraite

58 704 dossiers traités

13 416 assurés reçus en agence retraite

ACCOMPAGNER LES SENIORS

Pour améliorer le quotidien des retraités et favoriser l'autonomie, la CARSAT Aquitaine propose des aides individuelles personnalisées. Elle anime, coordonne et finance avec ses partenaires des programmes d'actions pour développer le bien vivre à la retraite et le lien social.

Elle propose des Plans d'Actions Personnalisés établis selon les besoins des retraités et finance divers accompagnements : portage de repas, aide à domicile, aide à l'adaptation du logement.

Elle participe à l'amélioration des lieux de vie collectifs en aidant les structures qui agissent pour une meilleure qualité de vie des retraités dans les établissements, à travers des subventions ou des prêts.

11 640 évaluations des besoins à domicile des retraités

16 574 retraités ont bénéficié d'une aide

23,78 millions d'euros de prestations d'Action Sanitaire et Sociale versées en faveur du bien-vieillir

39 projets d'habitats collectifs financés

AIDER LES PUBLICS FRAGILISÉS

Le Service Social de la CARSAT Aquitaine accompagne les personnes fragilisées par la maladie, un accident et/ou un arrêt de travail. À travers un soutien psychosocial et un suivi personnalisé, il les aide à sortir de situations difficiles.

La CARSAT agit notamment pour prévenir le risque de désinsertion professionnelle des assurés confrontés à un problème de santé compromettant la poursuite de leur activité professionnelle. Le Service Social participe à la détection précoce de ces assurés et les accompagne pour leur permettre d'élaborer un nouveau projet de vie.

20 564 bénéficiaires d'une intervention du Service Social dont :

20 487 bénéficiaires d'interventions individuelles

77 bénéficiaires d'actions collectives

9 504 assurés nouvellement accompagnés au titre de la prévention de la désinsertion professionnelle

ACCOMPAGNER LES ENTREPRISES ET LEURS SALARIÉS

Opérateur de terrain de l'Assurance Maladie Risques Professionnels, la CARSAT Aquitaine calcule et notifie les taux de cotisation Accidents du Travail et Maladies Professionnelles des entreprises relevant du régime général.

Ces cotisations permettent l'indemnisation des salariés victimes d'accident ou de maladie professionnelle. Dans une logique assurantielle, en concertation avec les partenaires sociaux, la CARSAT déploie des programmes de prévention à destination des secteurs professionnels les plus à risques.

Ainsi, elle conseille, accompagne et soutient les entreprises dans leurs démarches de prévention des risques professionnels. Pour mailler plus finement le territoire, porter ses messages et coordonner ses programmes avec d'autres acteurs de la santé au travail, elle mobilise un important réseau de partenaires.

921 297 salariés couverts pour les risques d'accidents du travail et de maladies professionnelles

2 859 établissements visités

7 589 853 € d'aides financières et de subventions accordées aux entreprises

71 sessions de formations

chiffres 2021

LA CARSAT EN AQUITAINE

942
COLLABORATEURS AU SERVICE DES AQUITAINS

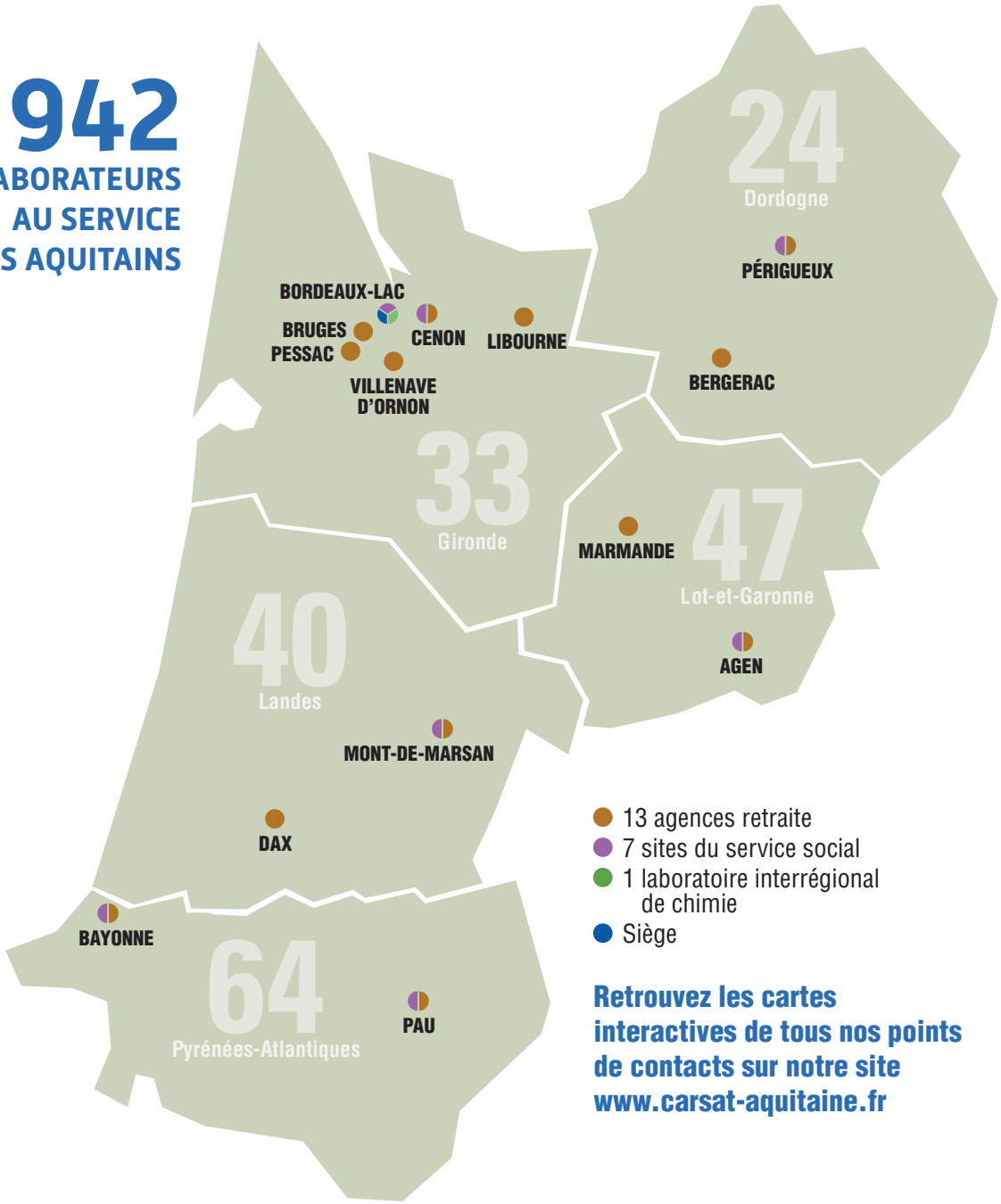

- 13 agences retraite
- 7 sites du service social
- 1 laboratoire interrégional de chimie
- Siège

Retrouvez les cartes interactives de tous nos points de contacts sur notre site www.carsat-aquitaine.fr

Pour la retraite	Pour le service social	Pour les risques professionnels
3960 Service gratuit + prix appel	3646 Service gratuit + prix appel	3679 Service gratuit + prix appel

De l'étranger, composez le +33 9 71 10 39 60

Carsat Retraite & Santé au travail Aquitaine

la sécurité sociale — Agir avec vous

Rejoignez-nous sur

21007NG